

Business Software für KMU

Geräte Stamm

Inhalt

1.0	Geräte-Stamm.....	2
1.1	Allgemein	3
1.2	Geräte verwalten	5
1.3	Artikelstamm	10
2.0	Anlegen eines Gerätes	12
2.1	Anlegen eines Gerätes über den Wareneingang mit Serien-Nummer.....	12
2.2	Anlegen eines Gerätes über den Lagereingang mit Serien-Nummer	16
3.0	Beispiel: Gerät mit und ohne Seriennummer	18
4.0	Verkauf eines Gerätes.....	21

1.0 Geräte-Stamm

Möchte man in myfactory Geräte verwalten muss zuerst in den Allgemeinen-Stammdaten die Nummernformatierung für die Geräte-Nr. festgelegt werden. Ist diese schon vorhanden, können Sie diese auf Ihre eigenen Bedürfnisse anpassen.

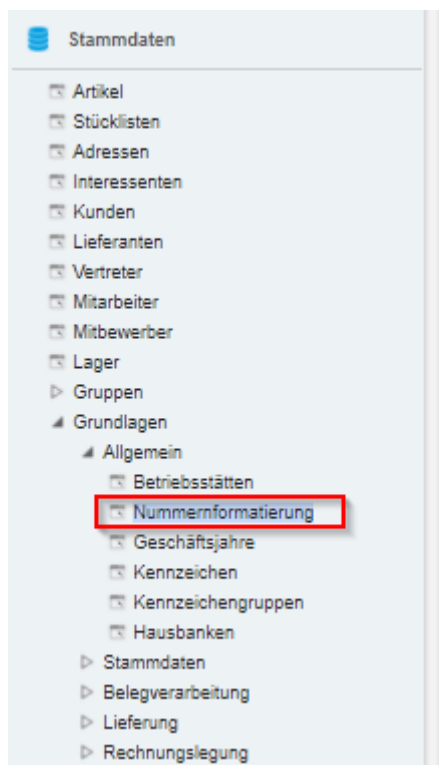

Nummernformatierung Supporttest mCH KASSE und WEB Form TEST

Filter/Suche Ansicht: Typ

Typ
Adresse
Anlage
Anlagen-Dienststellen
Anlagegänge
Anlagenplatz
Artikel
Aufträge (Oberzeugungen)
Beschaffungsgruppen
Buchständer
Gerät
Haupt-Arbeitsämter
Interessent
Kostenstelle
Kostenträger
Kunde
Leistungsträger
Leistung
Lieferant
Lohnarbeit

Typ:
 Formattierung:
 Präfix:
 Untere Grenze:
 Numerische Suche ohne Präfix:

Gerät:
 Formatierung:
 GN:
 Anzahl Stellen nach Präfix:
 Obere Grenze:
 Numerische Suche ohne Formattierung:

Stammdaten / Grundlagen / Allgemein / Nummernformatierung

Ein Gerät hat in myfactory kann mit und ohne Bezug zu einem Artikel erfasst werden.

Hat das Gerät einen Bezug zu einem Artikel, muss dieser schon vorhanden sein, oder Sie erfassen den Artikel direkt zum Zeitpunkt des Erfassens des Gerätes.

In **myfactory** gehen Sie in die Anwendung: Service und wählen Geräte / Geräte an.

1.1 Allgemein

Geräte

Filter/Suche: Erweiterte Suche Kennzeichen

Supporter mCH HASSE und WEB Portal TEST

Kunden-Nr. T	Kunde T	Artikel-Nr. T
K00001	CH-Kunde Sprache D	A000002
K00001	CH-Kunde Sprache D	A000002

Anzahl: Kunde, Seriennummer, Artikelbezeichnung, Geräte-Nr., Standortadresse

Übersicht Grundlagen Menüs Vorgänge Verkaufsbilags Einkaufsbilags Supportfälle Kennzeichen Dokumente Historie

Gerätenummer: G000001
 Artikel: A000002

Kunde: K00001
 Lieferant: CH-Kunde Sprache D
 Standortadresse:
 Projekt:

Artikelnummer Kunde: 50000
 Artikelbeziehung Kunde: HP LaserJet Server 8500
 Artikelbeziehung Zusatz Kunde:
 Artikel-Seriennummer Kunde: 18489451

Status:
 Kaufdatum: 10.10.2017
 Kaufstatus:

Wartungsvertrag:
 Vertrag:

Garantie:
 Garantiezeit in Monaten: 24

Serviceintervall in Tagen: 120

Anlage: mCH / Andrew Hartmann 10.10.2017 10:10:30, Letzte Änderung: mCH / Andrew Hartmann 10.10.2017 10:17:17

Speichern Schließen

Service / Geräte / Geräte

Über die Ansicht steuern Sie, nach was Sie hauptsächlich Ihre Geräte suchen und angezeigt haben wollen.

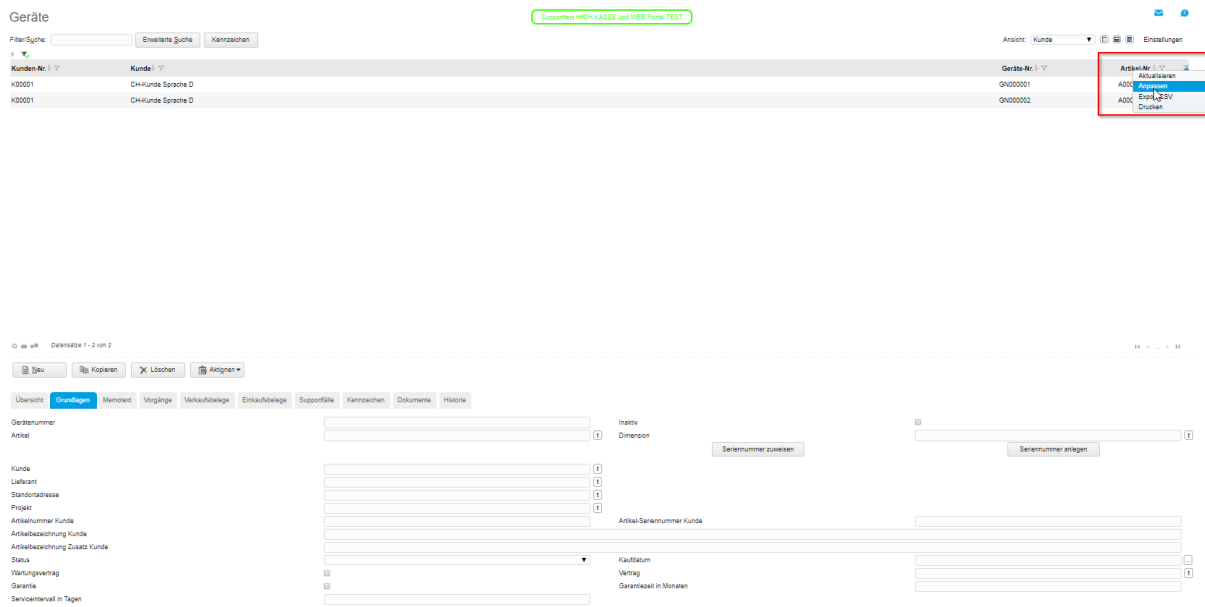

Service / Geräte / Geräte

Zusätzliche Felder können Sie sich anzeigen lassen, wenn Sie über die Einstellungen und dem Button: Anpassen sich jene Felder zuordnen, welche für Sie wichtig sind.

Die Register-Verwaltung finden Sie unter Einstellungen.

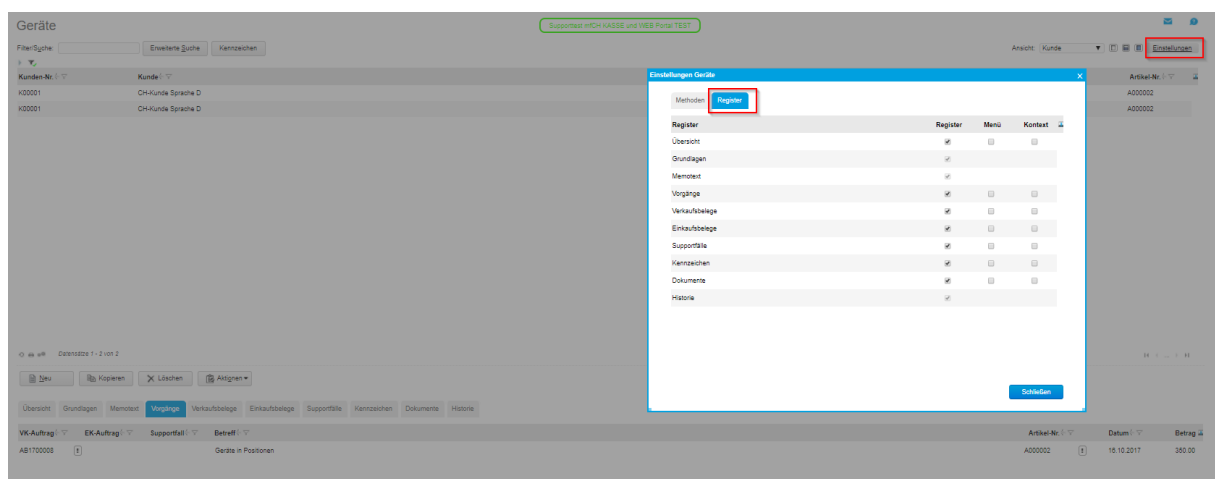

Service / Geräte / Geräte

Im Register Vorgänge sind die Informationen von Register Ver-/Einkaufsbelege zusammen gefasst.

Geräte

Filter/Suche: Erweiterte Suche Kennzeichen

Supporttest mCH KASSE und WEB Portal TEST

Ansicht: Kunde Einstellungen

Kunden-Nr.	Kunde	Geräte-Nr.	Artikel-Nr.
K00001	CH-Kunde Sprache D	GN00001	A000002
K00001	CH-Kunde Sprache D	GN00002	A000002

Übersicht Grundlagen Memozett Vorgänge Verkaufsbefehle Einkaufsbefehle Supportfälle Kennzeichen Dokumente Historie

VK-Auftrag	EK-Auftrag	Supportfall	Betreff	Artikel-Nr.	Datum	Betrag
AB1700005			Geräte in Positionen	A000002	16.10.2017	350.00

Service / Geräte / Geräte / Vorgänge

1.2 Geräte verwalten

Ein Gerät kann über <Stammdaten, Gerätestamm> erfasst werden. Mit der Eingabe von „*“ bei der Gerätenummer wird eine neue Geräte-Nr. auf Grund der Nummernformatierung generiert.

Register Grundlagen:

Geräte

Filter/Suche: Erweiterte Suche Kennzeichen

Supporttest mCH KASSE und WEB Portal TEST

Ansicht: Kunde Einstellungen

Gerätestatus	Kunden-Nr.	Kunde	Geräte-Nr.	Artikel-Nr.
	K00001	CH-Kunde Sprache D	GN00001	A000002
	K00001	CH-Kunde Sprache D	GN00002	A000002

Übersicht **Grundlagen** Memozett Vorgänge Verkaufsbefehle Einkaufsbefehle Supportfälle Kennzeichen Dokumente Historie

Geräte-Nr. GN000003

Artikel

Hersteller

Artikel-Bezeichnung

Artikel-Bezeichnung Zusatz

Status Kaufdatum

Wartungsvertrag Vertrag

Garantie Garantiezeit in Monaten

Serviceintervall in Tagen

Daten geändert

Service / Geräte / Geräte

Geräte

Support: mCH KASSE und WEB Portal TEST

Ansicht: Kunde

Kunden-Nr.	Kunde	Geräte-Nr.	Artikel-Nr.
K00001	CH-Kunde Sprache D	GN000001	A000002
K00001	CH-Kunde Sprache D	GN000002	A000002

Datenliste 1 - 2 von 2

Übersicht | **Grundlagen** | Memotext | Vorgänge | Verkaufsbelege | Einkaufsbelege | Supportfälle | Kennzeichen | Dokumente | Historie

Gerätenummer: GN000001 Inaktiv

Artikel: A000002 Dimension

Kunde: K00001 CH-Kunde Sprache D

Lieferant: []

Standortadresse: []

Projekt: []

Artikelnummer Kunde: 58000

Artikelbezeichnung Zusatz Kunde: HP LaserPro Server 3500 Artikel-Seriennummer Kunde: 18489451

Status: [] Kaufdatum: 18.10.2017

Wartungsvertrag: [] Vertrag: []

Garantie: [] Garantiezeit in Monaten: 24

Servicemodalität in Tagen: 120

Anlage: mCH / Andrew Hartmann 18.10.2017 10:10:35, Letzte Änderung: mCH / Andrew Hartmann 18.10.2017 15:17:17

Service / Geräte / Geräte

Im Geräte-Stamm können die Daten von Kunde, Lieferant, Projekt etc. von Hand erfasst werden, oder diese Felder werden automatisch gefüllt über einen Wareneingang oder einen Verkauf.

Feld	Beschreibung
Gerätenummer	Eindeutige Gerätenummer
inaktiv	Kennzeichen ob inaktiv
Artikel	Zugeordneter Artikel
Dimension	kann nur dann hinterlegt werden, wenn ein Artikel zugeordnet ist und auch nur jene Dimension, welche beim Artikel hinterlegt ist. Die Dimension muss vom Typ Geräte-Seriennummer sein
Seriennummer zuweisen	Ordnet eine Seriennummer der gewählten Dimension zu
Kunde	Wird das Gerät verkauft, wird hier der Kunde eingetragen
Lieferant	Bei einem Einkauf, wird der Lieferant hinterlegt
Projekt	Das Gerät kann einem Projekt zugeordnet werden

Diese Felder sind alle informativ

Feld	Beschreibung
Artikel-Nummer Kunde	Eingabe der Kunden Artikel-Nummer
Artikel-Bezeichnung Kunde	Eingabe der Kunden Artikel-Bezeichnung
Artikel-Seriennummer Kunde	Eingabe der Kunden Artikel-Seriennummer
Artikel-Bezeichnung Zusatz Kunde	Eingabe der Kunden Artikel-Bezeichnung Zusatz
Status	Eingabe des Status
Kaufdatum	Kommt von Rechnungsbeleg oder durch Eingabe
Wartung	Kennzeichen setzen ob ein Wartungsvertrag vorhanden ist
Garantie	Kennzeichen setzen ob dieses Gerät Garantie hat
Garantiezeit	Angabe in Monaten

Ein Beispiel wo der Lieferant über einen Wareneingang und der Kunde über einen Verkaufsbeleg abgefüllt wurde.

Below the table, there are buttons for 'Über', 'Kopieren', 'Löschen', and 'Aktivieren'. Below these are tabs for 'Übersicht', 'Grundlagen', 'Memotext', 'Vorgänge', 'Verkaufsbelege', 'Einkaufsbelege', 'Supportfälle', 'Kennzeichen', 'Dokumente', and 'Historie'. The 'Grundlagen' tab is active, showing a form with various fields for device details, including 'Geräte-Nr.', 'Artikel', 'Kunde', 'Lieferant', 'Standortadresse', 'Projekt', 'Artikelnummer Kunde', 'Artikelbezeichnung Kunde', 'Artikelbezeichnung Zusatz Kunde', 'Status', 'Wartungsvertrag', 'Garantie', and 'Serviceintervall in Tagen'. There are also buttons for 'Seriennummer zuweisen' and 'Seriennummer anlegen'.

Service / Geräte / Geräte

Register Memotext:

Hier können wichtige Informationen hinterlegt werden.

Geräte Supporttest mCH KASSE und WEB Portal TEST

Filter/Suche: Erweiterte Suche Kennzeichen Ansicht: Kunde Einstellungen

Kunden-Nr.	Kunde	Geräte-Nr.	Artikel-Nr.
K00001	CH-Kunde Sprache D	GH000001	AC00002
K00001	CH-Kunde Sprache D	GH000002	AC00002

Übersicht Grundlagen **Memotext** Vorgänge Verkaufsbefehle Einkaufsbefehle Supportfälle Kennzeichen Dokumente Historie

Memotext

Anlage: mCH / Andrew Hartmann 16.10.2017 10:10:35, Letzte Änderung: mCH / Andrew Hartmann 16.10.2017 10:17:17

Service / Geräte / Geräte / Memotext

Register Vorgänge:

Zeigt alle Vorgänge betreffend des Gerätes auf.

Geräte Supporttest mCH KASSE und WEB Portal TEST

Filter/Suche: Erweiterte Suche Kennzeichen Ansicht: Gerätenummer Einstellungen

Geräte-Nr.	Dimension	Artikel-Nr.	Artikelbezeichnung	Kunde	Standortadresse
GH000001		A000002	Handesartikel Kurzbef.	CH-Kunde Sprache D	
GH000002		A000002	Handesartikel Kurzbef.	CH-Kunde Sprache D	
GH000003		A000284	Einfluhrer		Andrew Hartmann

Übersicht Grundlagen Memotext **Vorgänge** Verkaufsbefehle Einkaufsbefehle Supportfälle Kennzeichen Dokumente Historie

Vk.Auftrag	EK.Auftrag	Supportfall	Betreff	Artikel-Nr.	Datum	Betrag
AB1700008			Geräte in Positionen	A000002	16.10.2017	380.00

Service / Geräte / Geräte / Vorgänge

Register Kennzeichen:

Hier können über Kennzeichen weitere wichtige Informationen zu einem Gerät hinterlegt werden wie z.B. Geräte-Typ, Modell etc.

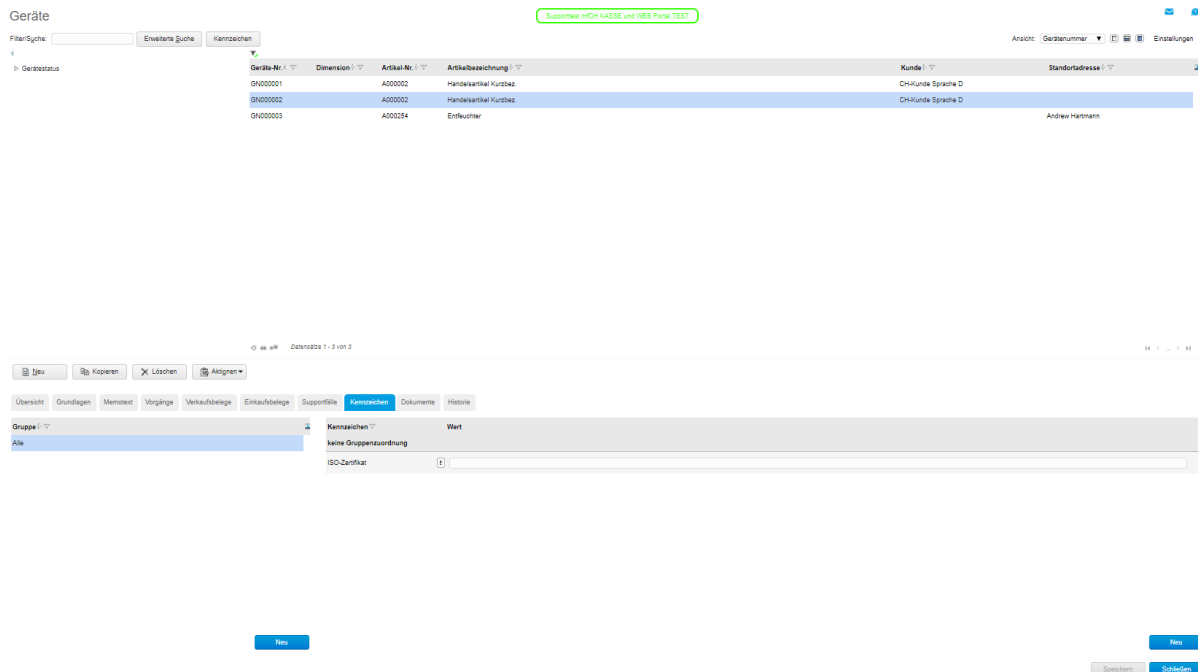

Service / Geräte / Geräte / Kennzeichen

Die Kennzeichen werden in den Stammdaten, Grundlagen, Allgemein definiert.

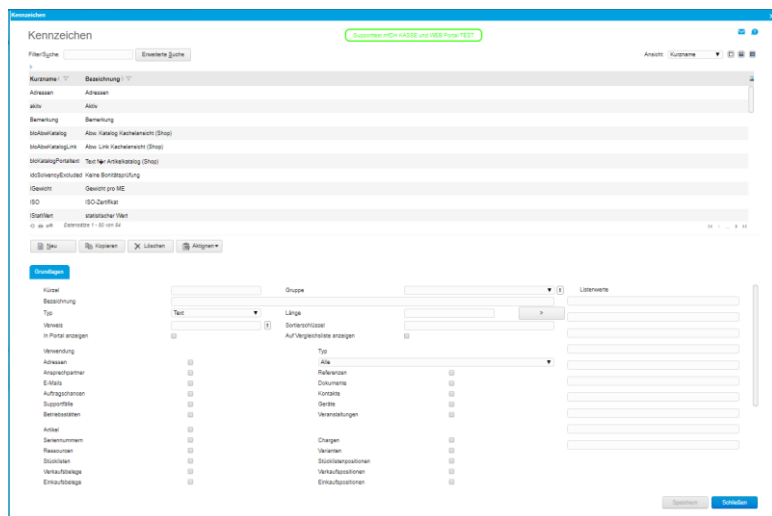

Stammdaten / Grundlagen / Allgemein / Kennzeichen

Register Dokumente:

Hier können Kaufverträge, Wartungsverträge, Garantieunterlagen, Bilder etc. hinterlegt werden.

Hier in unserem Beispiel fehlt die Dimension Seriennummer. Sie wird über den Button „neu“ angelegt.

Stammdaten / Artikel / Dimensionen / Neu

Handelt es sich um ein Gerät, ist es wichtig dass der FLAG bei Geräte-Seriennummer gesetzt ist.

Stammdaten / Grundlagen / Stammdaten / Artikel / Dimensionskennzeichen

Feld	Beschreibung
Bezeichnung	Interne Beschreibung für die Seriennummer
Typ	Seriennummer
Format	Wie soll die Seriennummer aussehen
Inaktiv	Setzt diese Dimension ausser Kraft
Geräte-Seriennummer	Kennzeichen, dass diese Dimension eine Geräte Serien-Nummer ist

Beispiel von einem Gerät ohne Artikelbezug:

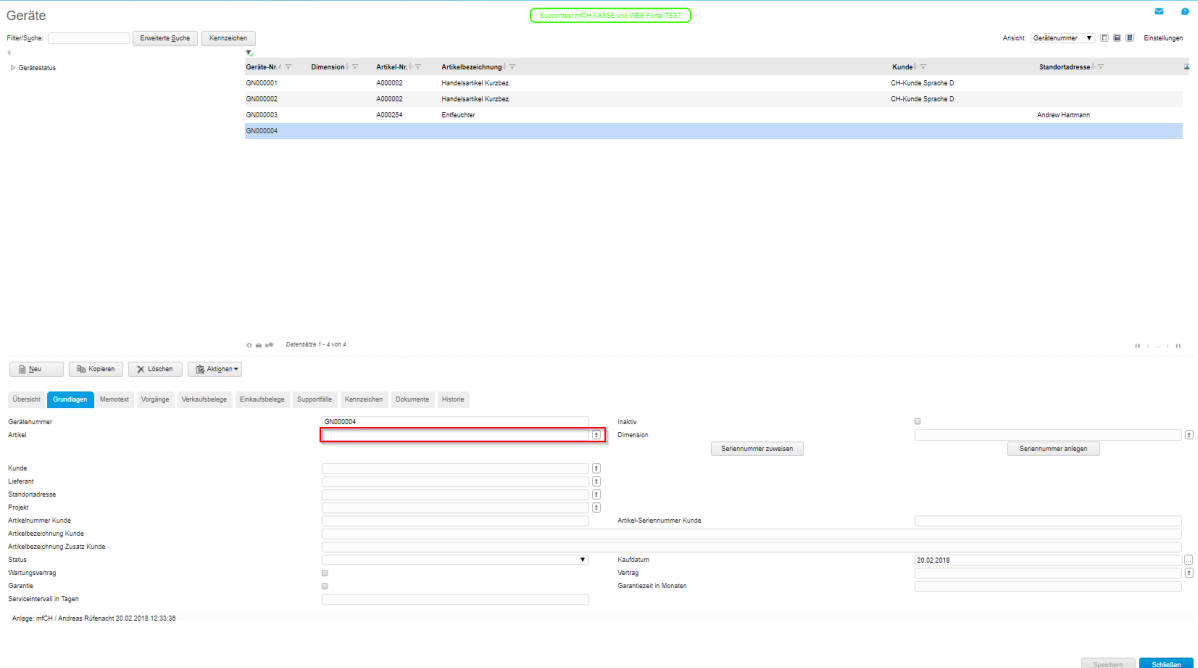

2.0 Anlegen eines Gerätes

Geräte kann man in myfactory auf 3 verschiedene Arten anlegen:

- Über den Geräte-Stamm mit oder ohne Artikel wie unter 1.1 beschrieben
- Über den Wareneingang eines Artikels mit/ohne Seriennummer
- Via manuellem Lagerzugang eines Artikel mit/ohne Seriennummer

2.1 Anlegen eines Gerätes über den Wareneingang mit Serien-Nummer

Beim Wareneingang wird erkannt, dass der Artikel ein Gerät ist und das System verlangt nach der Eingabe der Seriennummer.

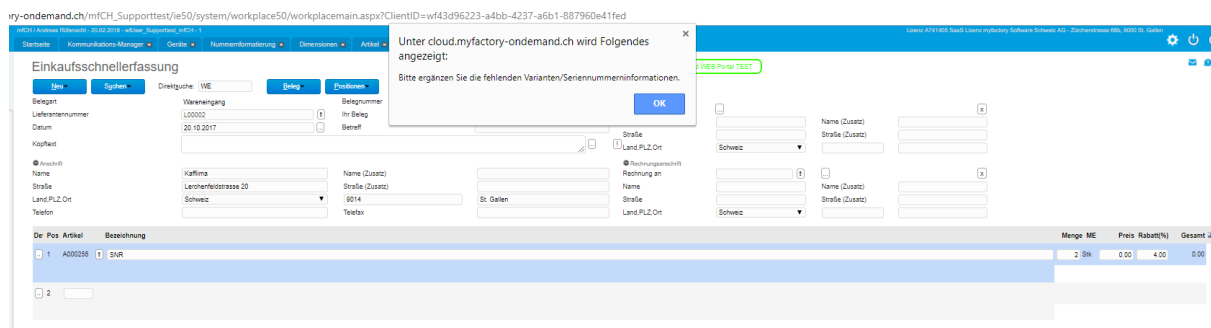

Einkauf / Einkaufsschnellerfassung

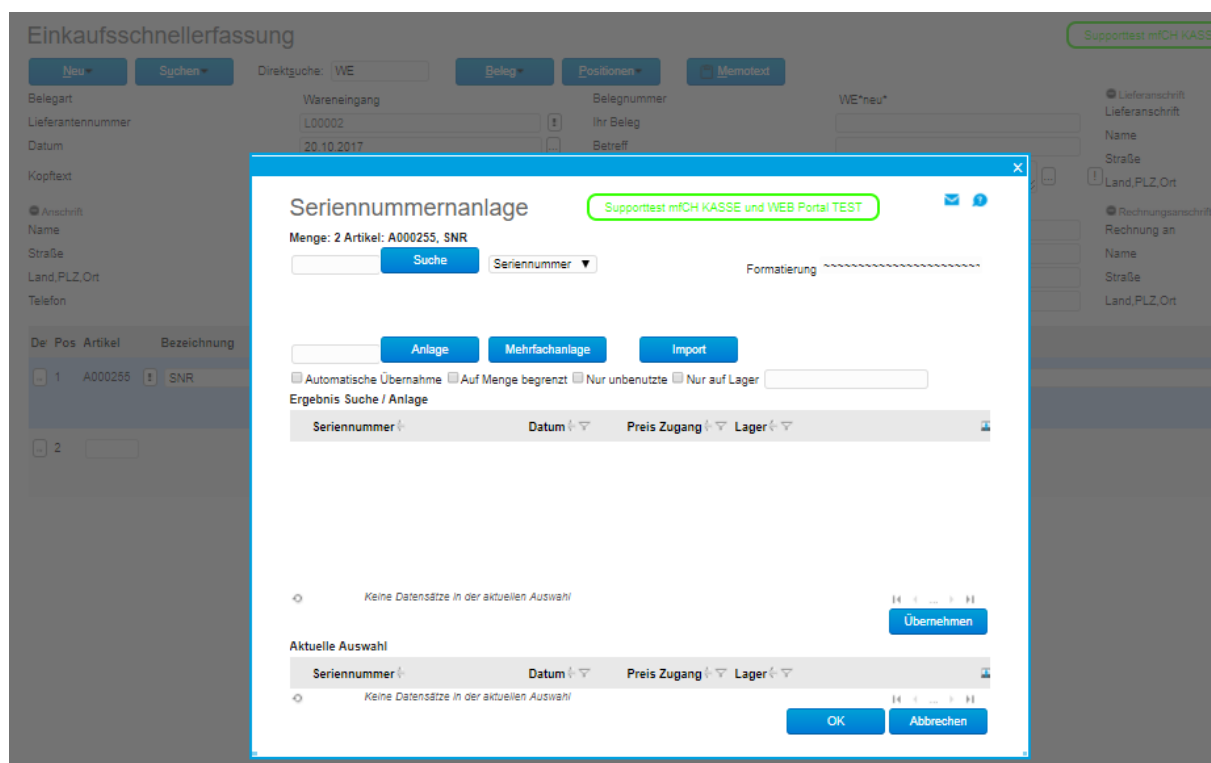

Einkauf / Einkaufsschnellerfassung / Seriennummernanlage

Feld	Beschreibung
Suche	nach Seriennummer suchen
Anlage	Eingabe einer Seriennummer im Format wie es die Formatierung vorschlägt
Mehrfachanlage	Ob mehrere Seriennummern angelegt werden sollen, schlägt die Menge aus dem Beleg vor

Inaktiv	Setzt diese Dimension ausser Kraft
Ergebnis der Suche	Zeigt gefundene oder generierte Seriennummern an
Durch Häkchen setzen	Können einzelne gewählt werden
Übernehmen	Übernimmt die gewählten Seriennummern für die Verarbeitung

nd.ch/mfCH_Supporttest/ie50/system/workplace50/workplacemain.aspx?ClientID=wf43d96223-a4bb-4237-a6b1-887960e41fed

Unter cloud.myfactory-ondemand.ch wird Folgendes angezeigt:

Anzahl: 2

OK Abbrechen

Seriennummernanlage

Menge: 2 Artikel: A000255, SNR

Suche Seriennummer

Anlage **Mehrfachanlage** Import

Automatische Übernahme Auf Menge begrenzt Nur unbenutzte Nur auf Lager

Ergebnis Suche / Anlage

Keine Datensätze in der aktuellen Auswahl

Übernehmen

Aktuelle Auswahl

Keine Datensätze in der aktuellen Auswahl

OK Abbrechen

Det. Pos	Artikel	Bezeichnung	Menge	ME	Preis	Rabatt(%)	Gesamt
		aus Bestellung BE1200024 vom 22.11.2012:					
1	A099600	Entfeuchter Typ Sirius	2	Stk	1'200.00	0.00	2'400.00
2							

Bestellnummer: G 4712
Seriennummern
SE 100 0005; SE 100 0006

Myfactory Schweiz AG, Zürcherstrasse 60b, 9014 St. Gallen

Geräte Handels AG
 Mustergasse 12
 9000 St. Gallen

Wareneingang	
Belegnummer	WE1200019
Datum	23.11.2012
Lieferantennr.	K00016
Bearbeiter	mfCH / Erika Schmidt
Bitte bei allen Rückfragen angeben !	

Ihre Umsatzsteuer-ID:

Pos	Artikel	Bezeichnung	Menge	ME	Einzelpreis	Gesamtpreis
aus Bestellung BE1200024 vom 22.11.2012:						
1	A099600	Entfeuchter Typ Sirius Bestellnummer: G 4712 Seriennummern SE 100 0005; SE 100 0006 Liefertermin: 22.11.2012	2	Stk	1'200.00	2'400.00
					Zwischensumme CHF	2'400.00
					zzgl. MwSt 8.00 % aus CHF 2'400.00	192.00
					Endsumme CHF	2'592.00

Zahlung erbeten: Einzusermächtigung

Da bei der Dimension der Haken: ist Geräte-Serien-Nummer gesetzt ist, legt nun der Wareneingang direkt diese Serien-Nummer als Gerät an.

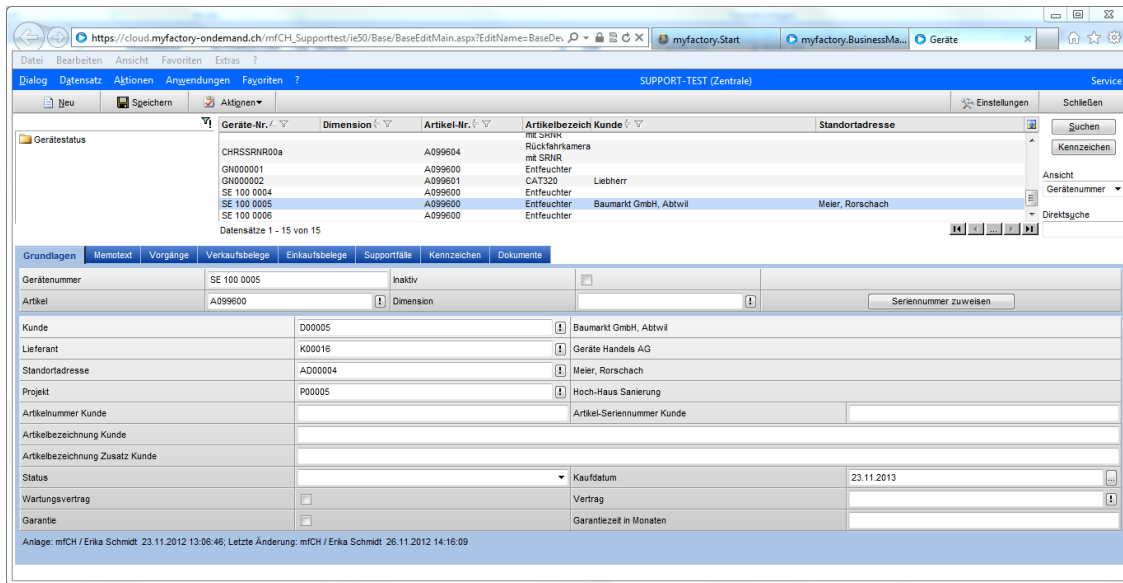

2.2 Anlegen eines Gerätes über den Lagereingang mit Serien-Nummer

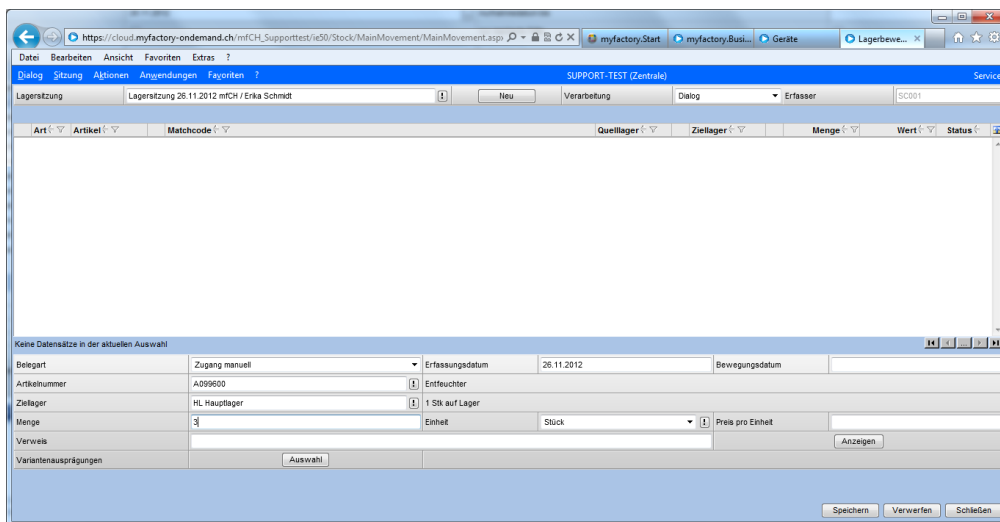

Über die Dimension erkennt das System auch hier, dass es Geräte-Seriennummer generieren muss.

Seriennummernanlage

https://cloud.myfactory-ondemand.ch/mfCH_Supporttest/IE50/Stock/ProductVariant/SerialNumbers/SerialNumbersMain.aspx?ClientID=wfa6a

Dialog Aktionen Anwendungen Favoriten ? SUPPORT-TEST (Zentrale) Service

Menge: 3 Artikel: A099600, Entfeuchter

Suche Seriennummer Formatierung ** ## ####

Anlage Mehrfachanlage

Automatische Übernahme Auf Menge begrenzt Nur unbenutzte Nur auf Lager HL Hauptlager

Ergebnis Suche / Anlage

Seriennummer	Datum	Preis Zugang	Lager
<input checked="" type="checkbox"/> SE 100 0007		0.00	
<input checked="" type="checkbox"/> SE 100 0008		0.00	
<input checked="" type="checkbox"/> SE 100 0009		0.00	

Datensätze 1 - 3 von 3

Übernehmen

Aktuelle Auswahl

Seriennummer	Datum	Preis Zugang	Lager
<input checked="" type="checkbox"/> SE 100 0007		0.00	
<input checked="" type="checkbox"/> SE 100 0008		0.00	
<input checked="" type="checkbox"/> SE 100 0009		0.00	

Datensätze 1 - 3 von 3

OK Abbrechen

https://cloud.myfactory-ondemand.ch/mfCH_Supporttest/IE50/Stock/MainMovement/MainMovement.aspx

myfactory-Start myfactory.Busi... Geräte Lagerbewe... x

Datei Bearbeiten Ansicht Favoriten Extras ?

Dialog Sitzung Aktionen Anwendungen Favoriten ? SUPPORT-TEST (Zentrale) Service

Lagersitzung Lagersitzung 26.11.2012 mfCH / Erika Schmidt

Neu Verarbeitung Dialog Erfasser SC001

Art	Artikel	Matchcode	Quelllager	Ziellager	Menge	Wert	Status
ZM	A099600	Entfeuchter	HL Hauptlager	HL Hauptlager	3 Stk	0.0000	✓

Datensätze 1 - 1 von 1

Belegart Zugang manuell Erfassungsdatum 26.11.2012 Bewegungsdatum 26.11.2012 14:25:26

Artikelnummer A099600 Entfeuchter

Ziellager HL Hauptlager 4 Stk auf Lager

Menge 3 Einheit Stück Preis pro Einheit 0

Verweis Anzeigen

Variantenausprägungen Auswahl

Speichern Verwerfen Schließen

3.0 Beispiel: Gerät mit und ohne Seriennummer

1 Bagger ohne Serien-Nummer mit 1 Rückfahrkamera mit Serien-Nummer

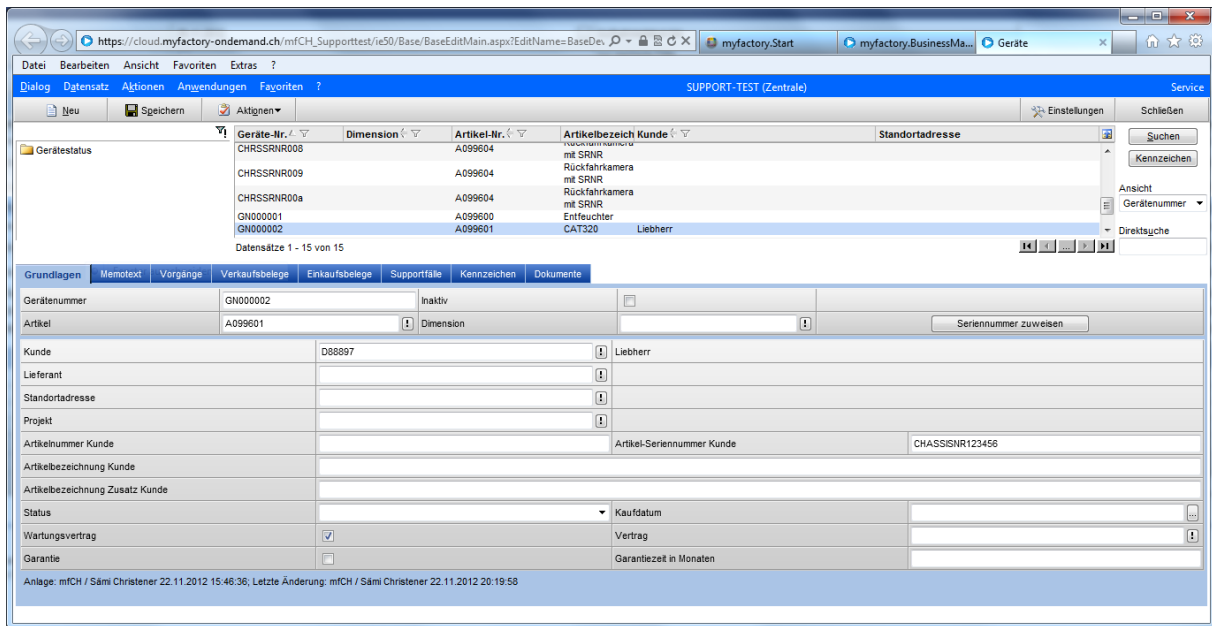

Der Bagger besitzt keine Serien-Nummer. Er ist nur das Objekt, über das man alle historischen Informationen möchte.

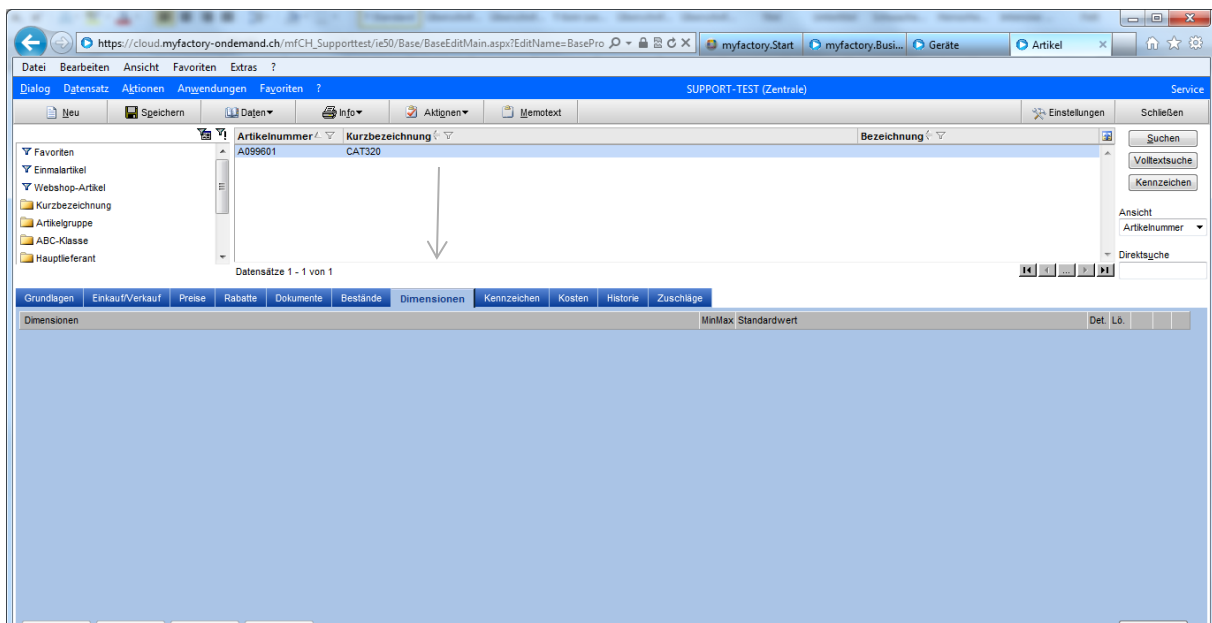

Anzeige der Vorgänge:

Geräte-Nr.	Dimension	Artikel-Nr.	Artikelbezeichnung	Kunde	Standortadresse
CHRSSNR009		A099604	mit SRNR		
CHRSSNR00a		A099604	Rückfahrkamera		
GN000001		A099600	mit SRNR		
GN000002		A099601	Entfeuchter	Liebherr	
SE 100 0004		A099600	Entfeuchter		
SE 100 0005	Seriennummer	A099600	Entfeuchter	Baumarkt GmbH, Abtwil	Meier, Rorschach

VK-Auftrag	EK-Auftrag	Supportfall	Betreff	Artikel-Nr.	Fakturierung	Betrag
AN1200007				A099601	22.11.2012	1'800.00
AB1200027				A099601	22.11.2012	1'800.00
LS1200036				A099601	22.11.2012	1'800.00
RG1200042			betreff RG1200042	A099601	22.11.2012	1'800.00
LS1200037				A099601	22.11.2012	1'000.00

Lieferschein	
Belegnummer	LS1200036
Kundennummer	D88896
Datum	22.11.2012
Betreff	
Bearbeiter	mfCH / Sämi Christener
Bitte bei allen Rückfragen angeben !	

Myfactory Schweiz AG, Zürcherstrasse 66b, 9014 St. Gallen

Anliker

Schweiz

Anbei erhalten Sie von uns folgende LieferpositionenAnliker

Typ	Pos	Artikel	Bezeichnung	Menge	ME	Einzelpreis	Gesamtpreis
T			aus Auftragsbestätigung AB1200027 vom 22.11.2012				
N	1	A099602	Rückfahrkamera	1	Stk	900.00	900.00
			CHRS001001			Rabatt(%)	
N	2	A099604	Rückfahrkamera mit SRNR	1	Stk	500.00	500.00
			Seriennummer: CHRSSNR001			Rabatt(%)	
N	3	A099603	Montage Kamera	1	Stk	400.00	400.00
						Rabatt(%)	
	4					Rabatt(%)	

Zwischensumme CHF	1'800.00
zzgl. MwSt 8.00 % aus CHF 1'800.00	144.00
Endsumme CHF	1'944.00

Zahlung erbeten: Rechnung
30 Tageohne Abzug 1'944.00 CHF

Für weitere Fragen stehen wir Ihnen jederzeit zur Verfügung.

Rückfahrkamera mit Serien-Nummer:

Geräte-Nr.	Dimension	Artikel-Nr.	Artikelbezeich Kunde	Standortadresse
CHRSSRN001		A099604	Rückfahrkamera mit SRNR	
CHRSSRN002		A099604	Rückfahrkamera mit SRNR	
CHRSSRN003		A099604	Rückfahrkamera mit SRNR	
CHRSSRN004		A099604	Rückfahrkamera mit SRNR	

Belegnummer	Bezeichnung	Datum	Betrag
WE1200017		22.11.2012	0.00

Wareneingang	
Belegnummer	WE1200017
Lieferantennr	K00016
Datum	22.11.2012
Unsere Kundennr	
Betreff	
Ihr Beleg	
Bearbeiter	mfCH / Sämi Christener
Bitte bei allen Rückfragen angeben !	

Myfactory Schweiz AG, Zürcherstrasse 86b, 9014 St. Gallen

Geräte Handels AG

Mustergasse 12

9000 St. Gallen

Schweiz

Typ	Pos	Artikel	Bezeichnung	Menge ME	Einzelpreis	Gesamtpreis
T			aus Bestellung BE1200026 vom 22.11.2012:			
N	1	A099602	Rückfahrkamera	10 Stk	0.00	0.00
				Rabatt(%)		
N	2	A099604	Rückfahrkamera mit SRNR	10 Stk	0.00	0.00
				Rabatt(%)		
	3					
				Rabatt(%)		
Zwischensumme CHF						0.00
zzgl. MwSt 8.00 % aus CHF 0.00						0.00
Endsumme CHF						0.00

Seriennummern
 CHRSSRN001; CHRSSRN002; CHRSSRN003;
 CHRSSRN004; CHRSSRN005; CHRSSRN006;
 CHRSSRN007; CHRSSRN008; CHRSSRN009;
 CHRSSRN00a

Zahlung erbeten: Einzugsermächtigung

4.0 Verkauf eines Gerätes

Verkaufsschnellerfassung

Support mCH-KASSE und WEB-FORM-TEST

Belegnr:
 Lieferdatum:
 Interessent:
 Seriennummer:

Datum:
 Betreff:

Kopftext:

Anbei erhalten Sie von uns folgende Lieferpositionen:

Lieferant
 Lieferanschrift
 Name
 Straße
 Land/PLZ/Ort
 Schweiz

Belegnr
 Name
 Straße
 Land/PLZ/Ort
 Schweiz

Belegnr
 Name
 Straße
 Land/PLZ/Ort
 Schweiz

Belegnr
 Name
 Straße
 Land/PLZ/Ort
 Schweiz

Det	Pos	Artikel	Bezeichnung	Menge ME	Preis	Rabatt(%)	Gesamt	Int. Wert	Erlös	Positionskennzeichen	Wert
	1	A00020	SNR	10 Stk	0.00	10.00	0.00	0.00	0.00		

Seriennummern:
 121233a; 121233b; 121233c; 121233d; 121233e; 121233f; 121233g; 121233h; 121233i; 121233j; 121233k; 121233l; 121233m; 121233n; 121233o; 121233p; 121233q; 121233r; 121233s; 121233t; 121233u; 121233v; 121233w; 121233x; 121233y; 121233z; 121233aa; 121233ab; 121233ac; 121233ad; 121233ae; 121233af; 121233ag; 121233ah; 121233ai; 121233aj; 121233ak; 121233al; 121233am; 121233an; 121233ao; 121233ap; 121233aq; 121233ar; 121233as; 121233at; 121233au; 121233av; 121233aw; 121233ax; 121233ay; 121233az; 121233ba; 121233bb; 121233bc; 121233bd; 121233be; 121233bf; 121233bg; 121233bh; 121233bi; 121233bj; 121233bk; 121233bl; 121233bm; 121233bn; 121233bo; 121233bp; 121233bq; 121233br; 121233bs; 121233bt; 121233bu; 121233bv; 121233bw; 121233bx; 121233by; 121233bz; 121233ca; 121233cb; 121233cc; 121233cd; 121233ce; 121233cf; 121233cg; 121233ch; 121233ci; 121233cj; 121233ck; 121233cl; 121233cm; 121233cn; 121233co; 121233cp; 121233cq; 121233cr; 121233cs; 121233ct; 121233cu; 121233cv; 121233cw; 121233cx; 121233cy; 121233cz; 121233da; 121233db; 121233dc; 121233dd; 121233de; 121233df; 121233dg; 121233dh; 121233di; 121233dj; 121233dk; 121233dl; 121233dm; 121233dn; 121233do; 121233dp; 121233dq; 121233dr; 121233ds; 121233dt; 121233du; 121233dv; 121233dw; 121233dx; 121233dy; 121233dz; 121233ea; 121233eb; 121233ec; 121233ed; 121233ee; 121233ef; 121233eg; 121233eh; 121233ei; 121233ej; 121233ek; 121233el; 121233em; 121233en; 121233eo; 121233ep; 121233eq; 121233er; 121233es; 121233et; 121233eu; 121233ev; 121233ew; 121233ex; 121233ey; 121233ez; 121233fa; 121233fb; 121233fc; 121233fd; 121233fe; 121233ff; 121233fg; 121233fh; 121233fi; 121233fj; 121233fk; 121233fl; 121233fm; 121233fn; 121233fo; 121233fp; 121233fq; 121233fr; 121233fs; 121233ft; 121233fu; 121233fv; 121233fw; 121233fx; 121233fy; 121233fz; 121233ga; 121233gb; 121233gc; 121233gd; 121233ge; 121233gf; 121233gg; 121233gh; 121233gi; 121233gj; 121233gk; 121233gl; 121233gm; 121233gn; 121233go; 121233gp; 121233gq; 121233gr; 121233gs; 121233gt; 121233gu; 121233gv; 121233gw; 121233gx; 121233gy; 121233gz; 121233ha; 121233hb; 121233hc; 121233hd; 121233he; 121233hf; 121233hg; 121233hh; 121233hi; 121233hj; 121233hk; 121233hl; 121233hm; 121233hn; 121233ho; 121233hp; 121233hq; 121233hr; 121233hs; 121233ht; 121233hu; 121233hv; 121233hw; 121233hx; 121233hy; 121233hz; 121233ia; 121233ib; 121233ic; 121233id; 121233ie; 121233if; 121233ig; 121233ih; 121233ii; 121233ij; 121233ik; 121233il; 121233im; 121233in; 121233io; 121233ip; 121233iq; 121233ir; 121233is; 121233it; 121233iu; 121233iv; 121233iw; 121233ix; 121233iy; 121233iz; 121233ja; 121233jb; 121233jc; 121233jd; 121233je; 121233jf; 121233jg; 121233jh; 121233ji; 121233jj; 121233jk; 121233jl; 121233jm; 121233jn; 121233jo; 121233jp; 121233jq; 121233jr; 121233js; 121233jt; 121233ju; 121233jv; 121233jw; 121233jx; 121233jy; 121233jz; 121233ka; 121233kb; 121233kc; 121233kd; 121233ke; 121233kf; 121233kg; 121233kh; 121233ki; 121233kj; 121233kk; 121233kl; 121233km; 121233kn; 121233ko; 121233kp; 121233kq; 121233kr; 121233ks; 121233kt; 121233ku; 121233kv; 121233kw; 121233kx; 121233ky; 121233kz; 121233la; 121233lb; 121233lc; 121233ld; 121233le; 121233lf; 121233lg; 121233lh; 121233li; 121233lj; 121233lk; 121233ll; 121233lm; 121233ln; 121233lo; 121233lp; 121233lq; 121233lr; 121233ls; 121233lt; 121233lu; 121233lv; 121233lw; 121233lx; 121233ly; 121233lz; 121233ma; 121233mb; 121233mc; 121233md; 121233me; 121233mf; 121233mg; 121233mh; 121233mi; 121233mj; 121233mk; 121233ml; 121233mm; 121233mn; 121233mo; 121233mp; 121233mq; 121233mr; 121233ms; 121233mt; 121233mu; 121233mv; 121233mw; 121233mx; 121233my; 121233mz; 121233na; 121233nb; 121233nc; 121233nd; 121233ne; 121233nf; 121233ng; 121233nh; 121233ni; 121233nj; 121233nk; 121233nl; 121233nm; 121233nn; 121233no; 121233np; 121233nq; 121233nr; 121233ns; 121233nt; 121233nu; 121233nv; 121233nw; 121233nx; 121233ny; 121233nz; 121233oa; 121233ob; 121233oc; 121233od; 121233oe; 121233of; 121233og; 121233oh; 121233oi; 121233oj; 121233ok; 121233ol; 121233om; 121233on; 121233oo; 121233op; 121233oq; 121233or; 121233os; 121233ot; 121233ou; 121233ov; 121233ow; 121233ox; 121233oy; 121233oz; 121233pa; 121233pb; 121233pc; 121233pd; 121233pe; 121233pf; 121233pg; 121233ph; 121233pi; 121233pj; 121233pk; 121233pl; 121233pm; 121233pn; 121233po; 121233pp; 121233pq; 121233pr; 121233ps; 121233pt; 121233pu; 121233pv; 121233pw; 121233px; 121233py; 121233pz; 121233qa; 121233qb; 121233qc; 121233qd; 121233qe; 121233qf; 121233qg; 121233qh; 121233qi; 121233qj; 121233qk; 121233ql; 121233qm; 121233qn; 121233qo; 121233qp; 121233qq; 121233qr; 121233qs; 121233qt; 121233qu; 121233qv; 121233qw; 121233qx; 121233qy; 121233qz; 121233ra; 121233rb; 121233rc; 121233rd; 121233re; 121233rf; 121233rg; 121233rh; 121233ri; 121233rj; 121233rk; 121233rl; 121233rm; 121233rn; 121233ro; 121233rp; 121233rq; 121233rr; 121233rs; 121233rt; 121233ru; 121233rv; 121233rw; 121233rx; 121233ry; 121233rz; 121233sa; 121233sb; 121233sc; 121233sd; 121233se; 121233sf; 121233sg; 121233sh; 121233si; 121233sj; 121233sk; 121233sl; 121233sm; 121233sn; 121233so; 121233sp; 121233sq; 121233sr; 121233ss; 121233st; 121233su; 121233sv; 121233sw; 121233sx; 121233sy; 121233sz; 121233ta; 121233tb; 121233tc; 121233td; 121233te; 121233tf; 121233tg; 121233th; 121233ti; 121233tj; 121233tk; 121233tl; 121233tm; 121233tn; 121233to; 121233tp; 121233tq; 121233tr; 121233ts; 121233tt; 121233tu; 121233tv; 121233tw; 121233tx; 121233ty; 121233tz; 121233ua; 121233ub; 121233uc; 121233ud; 121233ue; 121233uf; 121233ug; 121233uh; 121233ui; 121233uj; 121233uk; 121233ul; 121233um; 121233un; 121233uo; 121233up; 121233uq; 121233ur; 121233us; 121233ut; 121233uu; 121233uv; 121233uw; 121233ux; 121233uy; 121233uz; 121233va; 121233vb; 121233vc; 121233vd; 121233ve; 121233vf; 121233vg; 121233vh; 121233vi; 121233vj; 121233vk; 121233vl; 121233vm; 121233vn; 121233vo; 121233vp; 121233vq; 121233vr; 121233vs; 121233vt; 121233vu; 121233vv; 121233vw; 121233vx; 121233vy; 121233vz; 121233wa; 121233wb; 121233wc; 121233wd; 121233we; 121233wf; 121233wg; 121233wh; 121233wi; 121233wj; 121233wk; 121233wl; 121233wm; 121233wn; 121233wo; 121233wp; 121233wq; 121233wr; 121233ws; 121233wt; 121233wu; 121233wv; 121233ww; 121233wx; 121233wy; 121233wz; 121233xa; 121233xb; 121233xc; 121233xd; 121233xe; 121233xf; 121233xg; 121233xh; 121233xi; 121233xj; 121233xk; 121233xl; 121233xm; 121233xn; 121233xo; 121233xp; 121233xq; 121233xr; 121233xs; 121233xt; 121233xu; 121233xv; 121233xw; 121233xx; 121233xy; 121233xz; 121233ya; 121233yb; 121233yc; 121233yd; 121233ye; 121233yf; 121233yg; 121233yh; 121233yi; 121233yj; 121233yk; 121233yl; 121233ym; 121233yn; 121233yo; 121233yp; 121233yq; 121233yr; 121233ys; 121233yt; 121233yu; 121233yv; 121233yw; 121233yx; 121233yy; 121233yz; 121233za; 121233zb; 121233zc; 121233zd; 121233ze; 121233zf; 121233zg; 121233zh; 121233zi; 121233zj; 121233zk; 121233zl; 121233zm; 121233zn; 121233zo; 121233zp; 121233zq; 121233zr; 121233zs; 121233zt; 121233zu; 121233zv; 121233zw; 121233zx; 121233zy; 121233zz

Wahl der Serien-Nummer

Seriennummernauswahl Supporttest mfCH KASSE und WEB Portal TEST

Menge: 1.00 Artikel: A000255, SNR

Seriennummer Formatierung

Automatische Übernahme Auf Menge begrenzt Nur unbenutzte Nur auf Lager

Ergebnis Suche / Anlage

Serialnummer	Datum	Preis Zugang	Lager
<input type="checkbox"/> 1212334	20.10.2017	0.00	Hauptlager
<input checked="" type="checkbox"/> 1212335	20.10.2017	0.00	Hauptlager
<input type="checkbox"/> 1212336	20.10.2017	0.00	Hauptlager
<input checked="" type="checkbox"/> 1212337	20.10.2017	0.00	Hauptlager
<input checked="" type="checkbox"/> 1212338	20.10.2017	0.00	Hauptlager
<input checked="" type="checkbox"/> 1212339	20.10.2017	0.00	Hauptlager
<input checked="" type="checkbox"/> 121233a	20.10.2017	0.00	Hauptlager
<input checked="" type="checkbox"/> 121233b	20.10.2017	0.00	Hauptlager

Aktuelle Auswahl

Serialnummer	Datum	Preis Zugang	Lager
<input checked="" type="checkbox"/> 1212334	20.10.2017	0.00	Hauptlager

Myfactory Schweiz AG, Zürcherstrasse 66b, 9014 St. Gallen

Baumarkt GmbH
Herisauer Strasse 51
9030 Abtwil

Lieferschein

Belegnummer	LS1200041
Datum	23.11.2012
Kundennummer	D00005
Bearbeiter	mfCH / Erika Schmidt

Bitte bei allen Rückfragen angeben !

Ihre Umsatzsteuer-ID:

Anbei erhalten Sie von uns folgende Lieferpositionen Baumarkt GmbH

Pos	Artikel	Bezeichnung	Menge	ME	Einzelpreis	Gesamtpreis
1	A099600	Entfeuchter	1	Stk	2'500.00	2'500.00
					Rabatt(%)	-250.00
Seriennummer: SE 100 0005						
Zwischensumme CHF						2'250.00
zzgl. MwSt 8.00 % aus CHF 2'250.00						180.00
Endsumme CHF						2'430.00

Zahlung erbeten: Rechnung
30 Tage ohne Abzug 2'430.00 CHF

Für weitere Fragen stehen wir Ihnen jederzeit zur Verfügung.

Myfactory Schweiz AG, Zürcherstrasse 60b, 9014 St. Gallen

Baumarkt GmbH
Herisauer Strasse 51
9030 Abtwil

Rechnung	
Belegnummer	RG1200043
Datum	23.11.2012
Kundennummer	D00005
Bearbeiter	mfCH / Erika Schmidt
Bitte bei allen Rückfragen angeben !	

Ihre Umsatzsteuer-ID:

Anbei erhalten Sie von uns folgende Lieferpositionen Baumarkt GmbH

Pos	Artikel	Bezeichnung	Menge	ME	Einzelpreis	Gesamtpreis
aus Lieferschein LS1200042 vom 23.11.2012:						
1	A099600	Entfeuchter	1	Stk	0.00	0.00
		Seriennummer: SE 100 0005			Rabatt(%)	
2		Postbrief			Rabatt(%) 8.00	0.00
Zwischensumme CHF						0.00
zzgl. MwSt 8.00 % aus CHF 0.00						0.00
Endsumme CHF						0.00

Zahlung erbeten: Rechnung
30 Tage (bis 23.12.2012) ohne Abzug 0.00 CHF

Für weitere Fragen stehen wir Ihnen jederzeit zur Verfügung.

Grundlagen	Meinert	Vorgänge	Verkaufsbefehle	Einkaufsbefehle	Supportfälle	Kennzeichen	Dokumente
Gerätenummer	SE 100 0005					inaktiv	
Artikel	A099600					Dimension	
Kunde	D00005					Seriennummer	Seriennummer zuweisen
Lieferant	K00016						
Standortadresse							
Projekt							
Artikelnummer Kunde						Artikel-Seriennummer Kunde	
Artikelbezeichnung Kunde							
Artikelbezeichnung Zusatz: Kunde							
Status						Kaufdatum	
Wartungsvertrag						Vertrag	
Garantie						Garanzzeit in Monaten	
Anlage: mfCH / Erika Schmidt, 23.11.2012 13:06:46, Letzte Änderung: Demo SysAdmin 23.11.2012 13:22:13							

ÜBERSICHT 1 - 15 von 10

Grundlagen	Meinert	Vorgänge	Verkaufsbefehle	Einkaufsbefehle	Supportfälle	Kennzeichen	Dokumente	Artikel-Nr.	Fakturierung	Betrag
VK-Auftrag	EK-Auftrag	Supportfall	Betreff					A099600	23.11.2012	2400.00
LS1200042	WE1200019							A099600	23.11.2012	0.00
RG1200043								A099600	23.11.2012	0.00