

Tutorial: Wie arbeite ich mit Rahmenaufträgen?

In diesem Tutorial lernen Sie, wie Sie mit Rahmenaufträgen in myfactory arbeiten.

Hinweis

Inhalt

Rahmenauftrag anlegen.....	1
Abrufe erstellen.....	3

Rahmenauftrag anlegen

Rahmenaufträge können in der sowohl in der Verkaufsbelegerfassung als auch in der Verkaufsschnellerfassung angelegt werden.

1. Klicken Sie auf die Navigator-Schaltfläche **Anwendungen**
2. Navigieren Sie im Menübaum zum Menüpunkt **Verkauf/Verkaufsbelegerfassung** und klicken Sie auf diesen Menüpunkt.

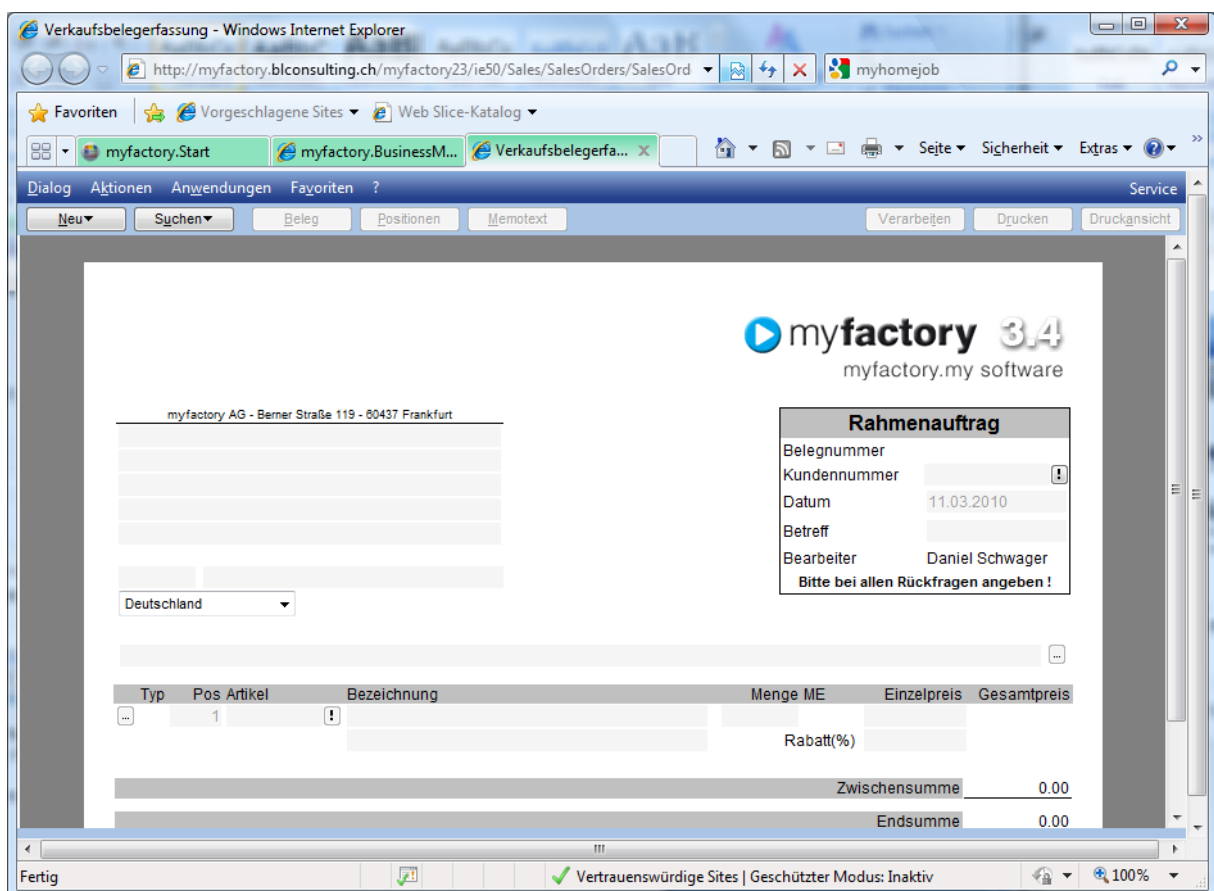

Wählen über die Schaltfläche <Neu> den Auftragsstyp „Rahmenauftrag“. Erfassen Sie den Kunden und die Positionen die über den Rahmenauftrag abgewickelt werden sollen.

Nach dem Verarbeiten des Rahmenauftrags öffnet sich der Bearbeitungsdialog für den Rahmenauftrag.

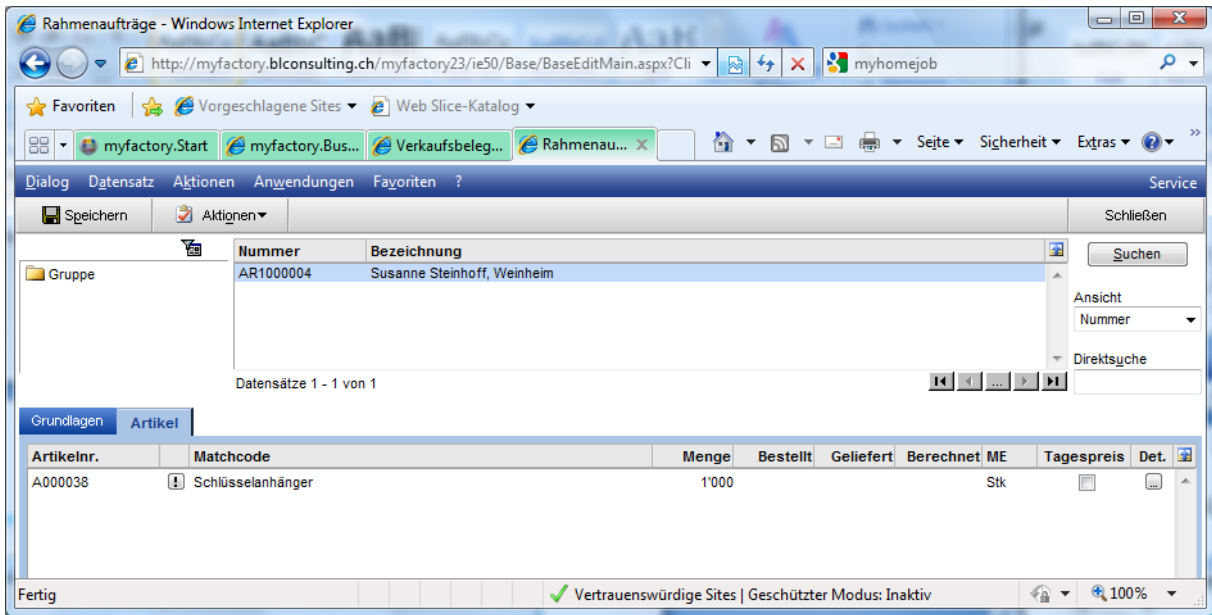

Der nun erstellte Rahmenauftrag kann direkt in diesem Dialog bearbeitet werden oder auch über das Menü Verkauf/Rahmenaufträge/Rahmenaufträge jederzeit wieder aufgerufen werden.

Register Grundlagen

Im Register Grundlagen werden die Grunddaten den Rahmenauftrags erfasst/verwaltet.

Grundlagen	
Rahmenauftragsnummer	AR1000004
Bezeichnung	Susanne Steinhoff, Weinheim
Kundennummer	D00100
Rahmenauftragsgruppe	
Laufzeit von	
	Rahmenauftragsbeleg
	AR1000004
	Laufzeit bis

Feld	Funktion
Rahmenauftragsnummer	Eindeutige Nummer des Rahmenauftrags, die von der zugeordneten Belegnummer abweichen kann.
Bezeichnung	Bezeichnung des Rahmenauftrags, vorgeschlagen wird der Kundename, kann aber überschrieben werden.
Kundennummer / Rahmenauftragsbeleg	Verknüpfung zum Rahmenauftrag
Rahmenauftragsgruppe	Jeder Rahmenauftrag kann zur Strukturierung einer Gruppe zugeordnet werden.
Laufzeit von ... bis	Laufzeit des Rahmenauftrags.

Register Artikel

Grundlagen								
Artikel								
Artikelnr.	Matchcode	Menge	Bestellt	Geliefert	Berechnet	ME	Tagespreis	Det.
A000038	Schlüsselanhänger	1'000				Stk		

Hier sehen Sie die Artikel welche in diesem Rahmenauftrag erfasst worden sind. Dazu jeweils die Totalmenge sowie die Mengen die bereits bestellt (abgerufen), geliefert und berechnet worden sind.

Das Feld Tagespreis bestimmt, ob bei Abrufen der vereinbarte Preis aus dem Rahmenauftrag oder der aktuell gültige Tagespreis verwendet werden soll.

Abrufe erstellen

Über die Schaltfläche <...> auf dem Artikel rufen Sie den Dialog zum Erstellen von Abrufen auf.

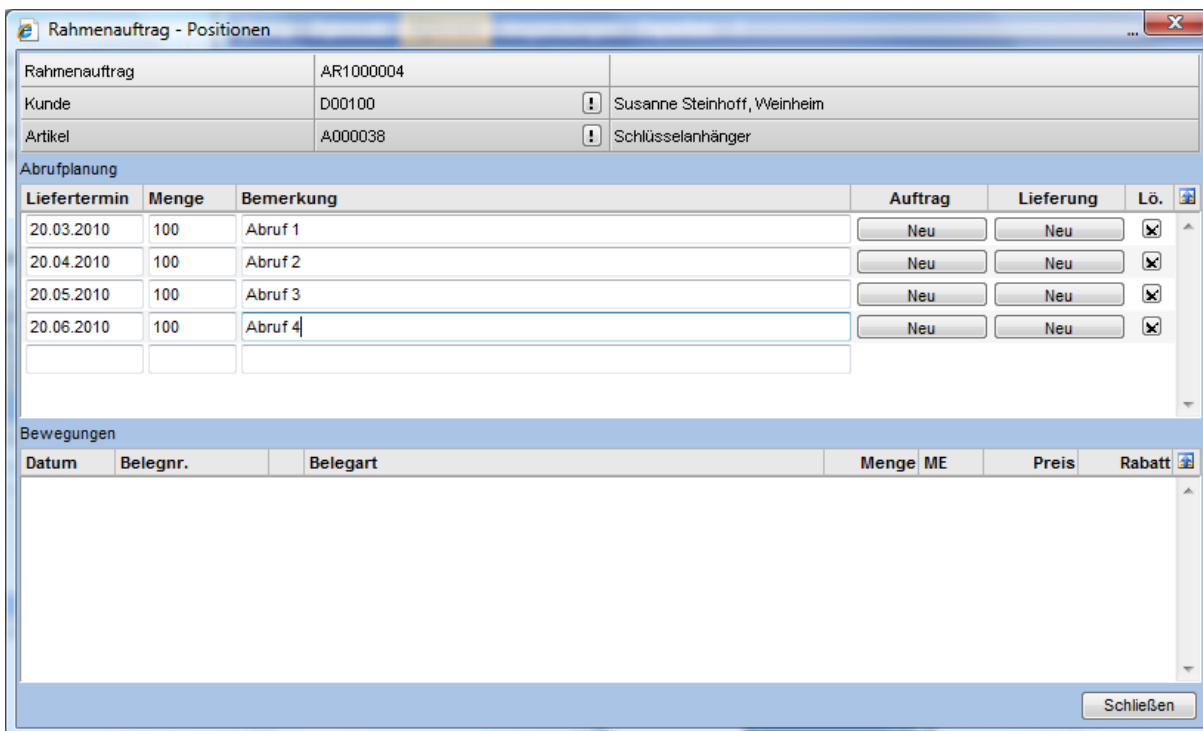

Rahmenauftrag	AR1000004
Kunde	D00100 Susanne Steinhoff, Weinheim
Artikel	A.000038 Schlüsselanhänger

Liefertermin	Menge	Bemerkung	Auftrag	Lieferung	Lö.
20.03.2010	100	Abruf 1	Neu	Neu	X
20.04.2010	100	Abruf 2	Neu	Neu	X
20.05.2010	100	Abruf 3	Neu	Neu	X
20.06.2010	100	Abruf 4	Neu	Neu	X

Datum	Belegnr.	Belegart	Menge ME	Preis	Rabatt

Erfassen Sie pro Zeile (Abruf) jeweils den geplanten Liefertermin, die Abrufmenge sowie eine Bemerkung.

Wenn Sie zum jetzigen Zeitpunkt schon alle Abruftermine vereinbart haben, können Sie alle Lieferungen schon vorerfassen, ansonsten jeweils zum Zeitpunkt wo der Abruf vom Kunden erfolgt.

Schaltfläche <Neu>

Über die Schaltfläche kann entweder eine neuer Auftrag oder ein neuer Lieferschein angelegt werden. Bestehende Belege können über die Schaltfläche mit der entsprechenden Belegnummer aufgerufen werden.

Planungseinträge ohne Auftrag sind noch nicht dispositionsrelevant, erst mit der Erstellung des Auftrags wird die Disposition aktualisiert. Bestehende Aufträge bzw. Lieferungen zu Planungspositionen lassen sich über die entsprechende Schaltfläche aufrufen.

Sobald Aufträge erstellt worden sind, sehen Sie im unteren Teil des Dialogs die bereits getätigten Aufträge.

Rahmenauftrag - Positionen

Rahmenauftrag	AR1000004	
Kunde	D00100	Susanne Steinhoff, Weinheim
Artikel	A000038	Schlüsselanhänger

Abrufplanung

Liefertermin	Menge	Bemerkung	Auftrag	Lieferung	Lö.
20.03.2010	100	Abruf 1	AB1000081	Neu	
20.04.2010	100	Abruf 2	Neu	Neu	☒
20.05.2010	100	Abruf 3	Neu	Neu	☒
20.06.2010	100	Abruf 4	Neu	Neu	☒

Bewegungen

Datum	Belegnr.	Belegart	Menge ME	Preis	Rabatt
11.03.2010	AB1000081	Auftragsbestätigung	100 Stk	25.00	0.00
11.03.2010	LS1000094	Lieferschein	100 Stk	25.00	0.00

Schließen

Achtung:

Wenn Sie eine Auftragsbestätigung erstellen und diese zu einem Lieferschein verarbeiten, dürfen Sie die „Lieferung“ nicht nochmals über den Dialog „Rahmenauftrag“ auslösen, da die Lieferung ansonsten nochmals ausgelöst würde.

Wenn Sie zu den Positionen jeweils keine Auftragsbestätigung mehr senden, empfiehlt es sich direkt eine Lieferung auszuführen.